

Numéro: 963

SE34, 2023

**SITUATION ÉPIDÉMIOLOGIQUE DE LA COVID-19 A LA 34 SE 2023, HAÏTI
(20 AU 26 AOUT 2023)**

INDICATEURS



Cas confirmés de COVID-19 par Département et Commune, 2020 - 2023 (jusqu'à SE-34 de 2023)

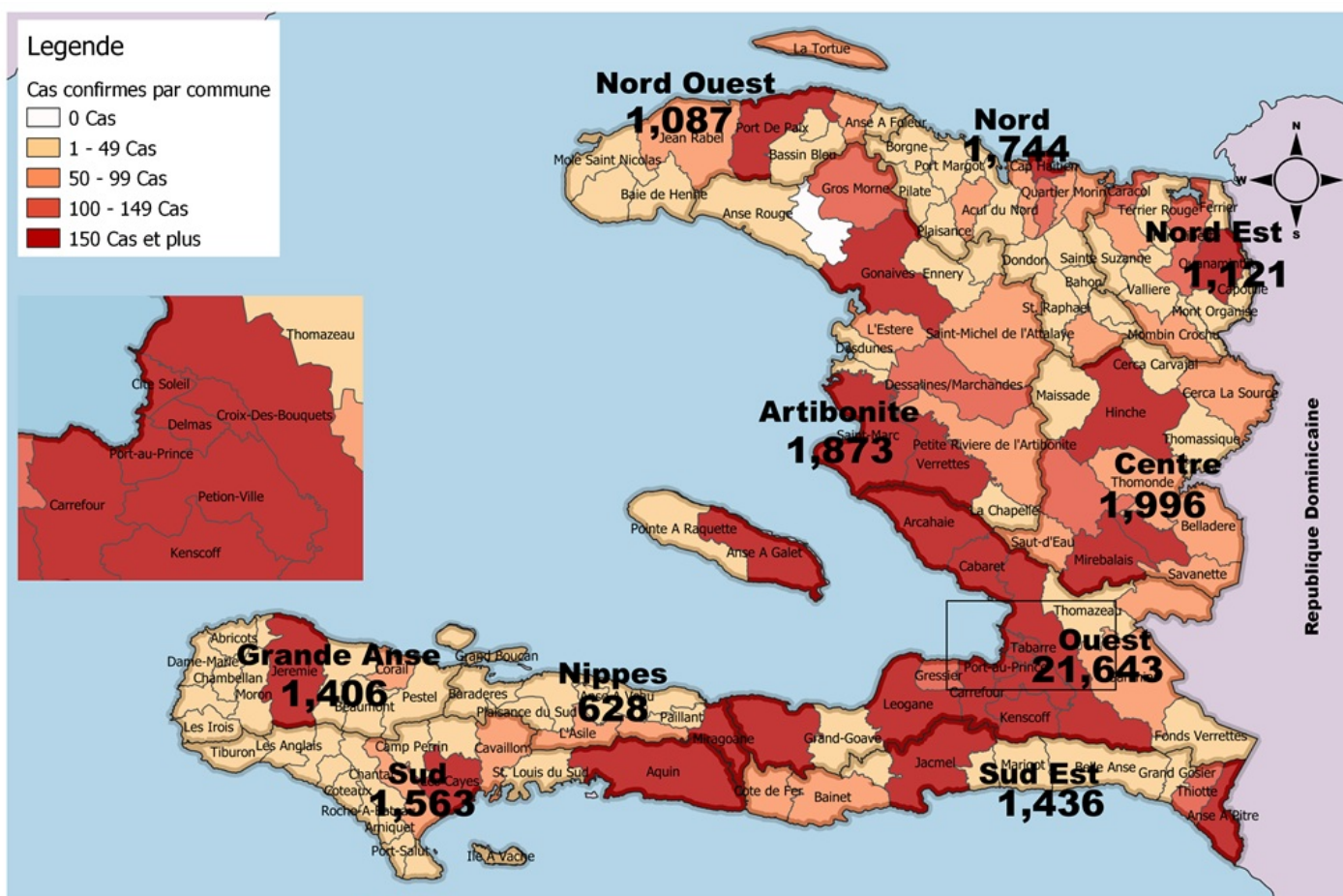

Source : MSPP/DELR, CNIGS, IHSI



Tab.1: Cas confirmés et décès de COVID-19 par département de SE-1 de 2020 à la SE-34 de 2023, Haïti

Département de provenance	Cas cumulés	Cas cumulés 7 derniers jours	Décès cumulés	Décès Cumulés 7 derniers jours	Taux de positivité	Taux de létalité
Ouest	21,643	3	407	0	15.2%	1.88%
Centre	1,996	0	106	0	13.8%	5.31%
Artibonite	1,873	0	83	0	11.4%	4.43%
Nord	1,744	0	88	0	13.1%	5.05%
Sud	1,563	9	58	0	21.2%	3.71%
Sud-Est	1,436	0	25	0	16.4%	1.74%
Grand Anse	1,406	0	20	0	15.0%	1.42%
Nord-Est	1,121	0	13	0	11.3%	1.16%
Nord-Ouest	1,087	0	28	0	15.7%	2.58%
Nippes	628	10	32	0	13.7%	5.10%
Grand Total	34,497	22	860	0	14.8%	2.49%

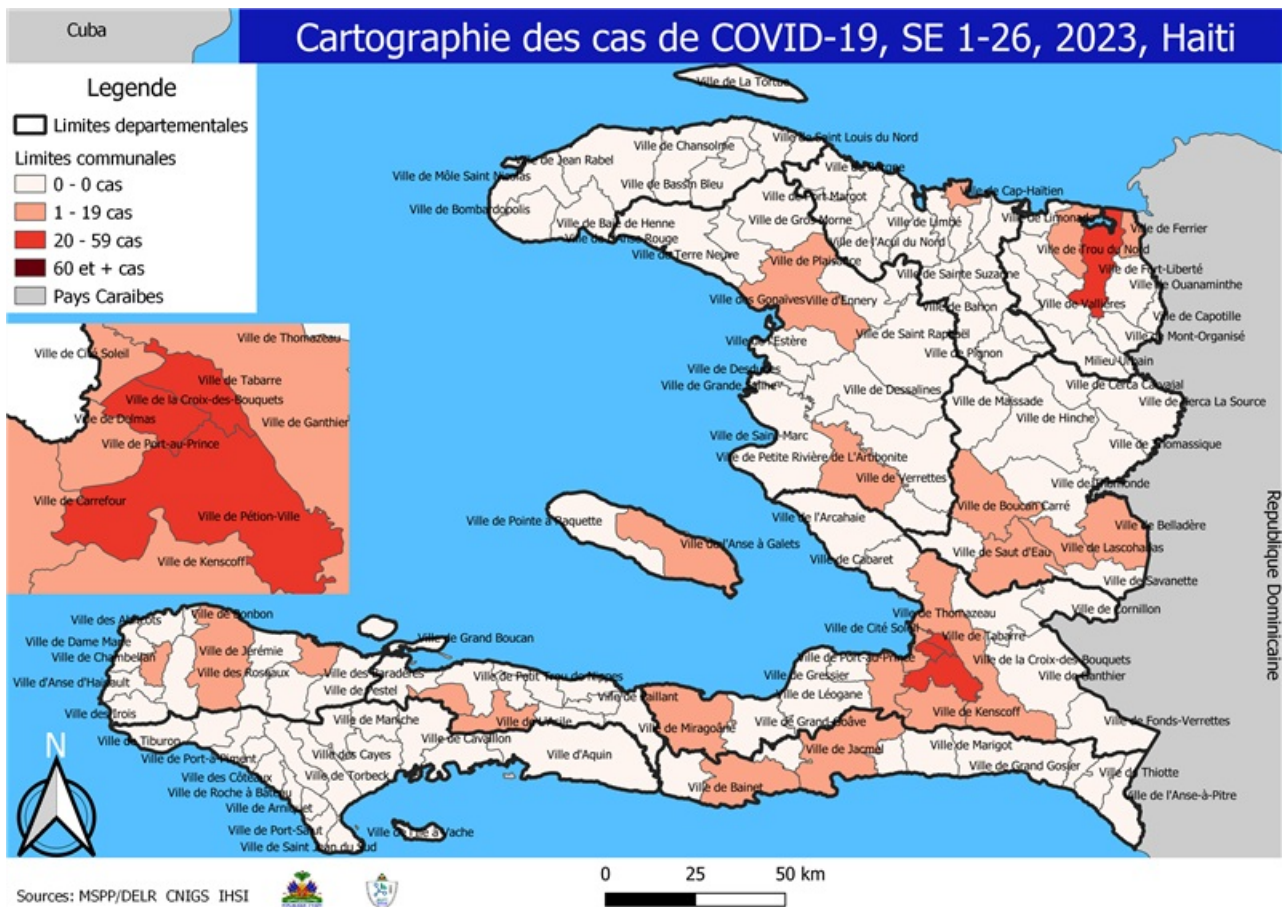

Tab.2: Distribution des cas et décès confirmés de COVID-19 par Commune, Haiti, 2023

Département de provenance	Communes	2023			
		Cas cumulés	Cas cumulés 7 derniers jours	Décès cumulés	Décès Cumulés 7 derniers jours
Artibonite	Gonaives	8	0	0	0
	Verrettes	2	0	0	0
	Total	10	0	0	0
Centre	Mirebalais	24	0	0	0
	Boucan Carré	2	0	0	0
	Lascahobas	2	0	0	0
	Belladère	1	0	0	0
	Total	29	0	0	0
Grand Anse	Jérémie	19	0	0	0
	Corail	3	0	0	0
	Chambellan	1	0	0	0
	Total	23	0	0	0
Nippes	Miragoane	23	4	0	0
	Fonds des Nègres	29	6	0	0
	L'Asile	7	0	0	0
	Petite Rivière des Nippes	2	0	0	0
	Plaisance du Sud	1	0	0	0
	Paillant	6	0	0	0
	Fonds des Nègres	10	0	0	0
	Total	78	10	0	0
Nord	Cap Haitien	1	0	0	0
	Total	1	0	0	0
Nord-Est	Ouanaminthe	72	0	0	0
	Fort Liberté	37	0	0	0
	Ferrier	3	0	0	0
	Terrier Rouge	1	0	0	0
	Vallières	1	0	0	0
	Total	114	0	0	0
Ouest	Delmas	37	0	0	0
	Pétion Ville	40	0	0	0
	Tabarre	34	0	0	0
	Croix des Bouquets	21	0	0	0
	Port au prince	18	0	0	0
	Cité Soleil	4	0	0	0
	Petit Goave	29	3	0	0
	Kenscoff	1	0	0	0
	Carrefour	1	0	0	0
	Anse a Galet	5	0	0	0
	Léogane	1	0	0	0
Total	191	3	0	0	
Sud	Aquin	59	7	0	0
	Cavaillon	3	0	0	0
	Camp-Perrin	1	0	0	0
	Cayes	1	0	0	0
	Saint Louis du Sud	13	2	0	0
	Total	77	9	0	0
Sud-Est	Bainet	3	0	0	0
	Jacmel	2	0	0	0
	Total	5	0	0	0

N-B. Les informations contenues dans ce rapport sont actualisées de manière quotidienne. Les données et analyses peuvent être modifiées après la classification finale des cas.

Tab.3: Distribution des cas et décès confirmés de COVID-19 par Commune, Haiti, 2020-2022

Département de provenance	Communes	2020		2021		2022		Département de provenance	Communes	2020		2021		2022	
		Cas cumulés	Décès cumulés	Cas cumulés	Décès cumulés	Cas cumulés	Décès cumulés			Cas cumulés	Décès cumulés	Cas cumulés	Décès cumulés	Cas cumulés	Décès cumulés
Artibonite	Saint Marc	198	18	250	7	129	3	Nord-Est	Ouanaminthe	107	2	111	3	182	1
	Verrettes	142	6	142	15	26	1		Caracol	50	0	56	0	3	0
	Gonaives	132	10	236	5	115	0		Fort Liberté	44	2	140	1	49	0
	Gros Morne	23	1	50	2	48	1		Trou du Nord	39	1	40	1	13	0
	Petite Riviere de..	22	1	30	3	14	2		Mombin Cro..	21	0	25	0	15	0
	Marchand Dessa..	19	0	60	3	44	1		Terrier Rouge	16	0	17	1	6	0
	Saint Michel	18	0	29	0	9	0		Mont Organi..	11	0	9	0	7	0
	L'Estère	13	0	34	0	7	0		Perches	6	0	0	0	2	0
	Desdunes	7	1	7	0	6	0		Ferrier	5	0	1	0	8	0
	Marmelade	6	0	6	0	6	0		Carice	5	1	2	0	1	0
	Ennery	6	1	2	0	2	0		Sainte Suza..	5	0	1	0	1	0
	Grande Saline	3	1	3	0	1	0		Capotille	4	0	2	0	0	0
	La Chapelle	2	0	8	1	6	0		Vallières	1	0	1	0	1	0
	Anse Rouge	2	0	0	0	0	0		Total	314	6	405	6	288	1
	Total	593	39	857	36	413	8		Nord-Ouest	Port de Paix	133	7	265	13	348
Centre	Hinche	179	1	132	6	53	0	Saint Louis d..		28	2	17	0	47	0
	Mirebalais	175	4	435	27	185	16	Bombardop..		17	1	7	1	13	0
	Lascahobas	34	3	133	5	79	3	Jean Rabel		15	0	37	0	11	1
	Boucan Carré	34	0	89	6	17	2	Mole Saint ..		13	1	12	1	2	0
	Belladère	25	2	42	6	21	3	La Tortue		8	0	41	0	9	0
	Thomonde	16	1	27	1	23	0	Bassin Bleu		7	0	24	0	13	0
	Savanette	14	0	33	5	7	1	Chansolme		4	1	4	0	3	0
	Cerca la Source	6	2	65	1	18	0	Anse-a-Foleur		2	0	3	0	0	0
	Maissade	6	0	9	0	8	0	Baie de Hen..		2	0	0	0	0	0
	Cerca Cavajal	5	0	1	0	1	0	Anse à Foleur		0	0	0	0	2	0
	Thomassique	4	0	15	0	8	0	Total		229	12	410	15	448	1
	Saut D'Eau	10	0	39	5	19	6	Ouest	Delmas	1,665	24	2,689	68	1,277	12
Total	508	13	1,020	62	439	31	Port au Prin..		1,269	22	1,432	29	663	4	
Grand Anse	Jérémie	143	9	726	6	314	0		Pétion ville	1,260	15	2,085	48	1,134	5
	Anse D'hainault	16	1	16	0	7	0		Tabarre	791	7	1,205	36	541	2
	Chambellan	7	1	2	0	0	0		Croix des Bo..	704	8	1,182	39	449	7
	Dame Marie	3	1	7	0	0	0		Carrefour	493	6	462	15	142	3
	Pestel	2	0	16	0	6	0		Petit Goave	157	3	105	4	39	2
	Irois	2	0	4	0	0	0		Cité soleil	106	2	126	4	66	0
	Moron	1	1	5	0	0	0		Léogane	91	1	139	5	33	1
	Bonbon	1	0	5	0	0	0		Cabaret	88	1	54	0	28	1
	Roseaux	1	0	27	1	5	0		Kenskoff	71	3	89	1	31	0
	Corail	0	0	42	0	12	0		Arcahaie	59	5	74	4	26	0
	Abricots	0	0	10	0	1	0		Gressier	53	2	54	3	13	0
	Beaumont	0	0	1	0	1	0		Anse a Galet	40	2	141	2	57	0
	Total	176	13	861	7	346	0		Ganthier	36	2	37	1	17	0
	Nippes	Miragoane	68	1	94	8	33	0	Grand Goave	17	1	16	2	12	0
		Fonds des Nègres	20	0	25	2	31	0	Cornillon	17	0	33	1	2	0
Baradères		13	0	5	1	12	0	Thomazeau	14	0	22	3	11	0	
Plaisance du Sud		10	1	10	2	18	0	Fond-Verret..	10	0	7	0	1	0	
Anse-a-Veau		10	1	7	0	3	0	Pointe à Raq..	4	0	10	1	0	0	
L'Asile		8	0	74	4	36	1	Mirebalais	0	0	1	0	0	0	
Petit Trou de Ni..		7	0	5	4	5	1	Pointe a Raq..	0	0	0	0	2	0	
Petite Riviere de..		6	0	14	3	2	0	Total	6,945	104	9,963	266	4,544	37	
Paillant		4	0	12	1	7	0	Sud	Cayes	138	4	412	27	219	1
Arnaud		2	1	3	0	5	0		Aquin	38	0	252	13	57	2
Grand Boucan		1	1	0	0	0	0		Saint Louis d..	12	1	17	1	7	0
Total		149	5	249	25	152	2		Les Anglais	10	0	26	0	4	0
Nord	Cap Haitien	394	22	398	23	253	1		Torbeck	10	1	43	3	7	0
	Limbé	56	3	21	0	4	0		Port-à-Pime..	9	0	25	0	1	0
	Milot	28	1	58	11	27	0		Port Salut	9	0	16	0	5	0
	Pignon	26	2	30	0	16	0		Camp-Perrin	8	0	20	1	9	0
	Plaine du Nord	22	3	35	6	17	0		Chardonnier..	6	0	1	0	2	0
	Plaisance du Nord	22	1	9	0	9	0		Tiburon	6	0	4	0	1	0
	Borgne	20	0	2	1	13	0		Coteaux	5	0	7	0	1	0
	Port Margot	20	0	4	1	5	0		Cavillon	3	0	48	3	7	0
	Pilate	19	0	1	0	2	0		Chantal	2	0	11	1	2	0
	Grande Rivière d..	18	1	17	0	2	0		Ile-a-Vache	2	0	0	0	0	0
	Quartier Morin	15	0	40	6	16	0		Maniche	1	0	4	0	4	0
	Limonade	12	0	25	1	12	0	Roche à Bat..	1	0	0	0	0	0	
	Acul du Nord	12	0	14	0	6	0	Arniquet	0	0	1	0	2	0	
	Marmelade	0	0	1	0	0	0	Ile à Vache	0	0	0	0	1	0	
	Dondon	6	0	8	3	0	0	Saint Jean d..	2	0	5	0	3	0	
Saint Raphael	4	0	0	0	0	0	Total	262	6	892	49	332	3		
Bahon	3	1	0	0	1	0	Sud-Est	Jacmel	204	8	307	9	150	2	
Ranquitte	0	0	5	0	2	0		Bainet	16	0	50	0	12	1	
La Victoire	0	0	1	0	0	0		Cote de Fer	14	1	56	2	8	0	
Saint Raphaël	0	0	3	0	8	0		Thiotte	10	0	111	0	7	0	
Bas-Limbé	0	0	1	1	0	0		Anse à Pitres	9	0	171	1	200	0	
Total	677	34	673	53	393	1		Marigot	8	0	49	0	5	0	
Nord-Est	Port Margot	20	0	4	1	5		0	La Vallée de ..	7	0	3	0	2	0
	Pilate	19	0	1	0	2		0	Belle Anse	4	0	6	0	2	0
	Grande Rivière d..	18	1	17	0	2		0	Cayes-Jacmel	2	0	12	0	3	0
	Quartier Morin	15	0	40	6	16		0	Grand Gosier	0	0	3	1	0	0
	Limonade	12	0	25	1	12		0	Total	274	9	768	13	389	3

N-B. Les informations contenues dans ce rapport sont actualisées de manière quotidienne. Les données et analyses peuvent être modifiées après la classification finale des cas.

Graphique.1 Evolution quotidienne des cas confirmés de COVID-19 à la SE-34 de 2023, Haïti

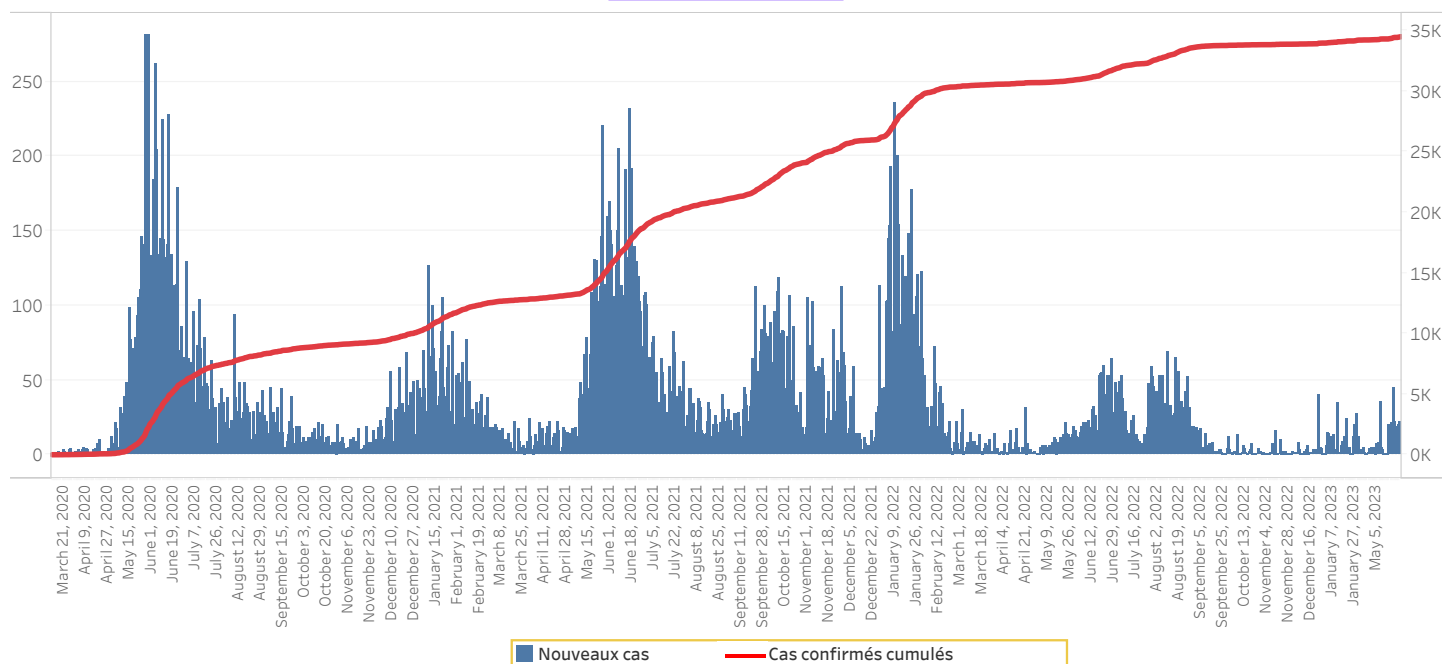

Tab.4: Distribution des cas et décès de COVID-19 par groupe d'age à la SE-34 de 2023, Haïti

Age Groupe	Cas Confirmés	Cas cumulés 7 derniers jours	Décès cumulés	Décès Cumulés 7 derniers jours	Taux de létalité
0-9 ans	829	1	16	0	1.93%
10-19 ans	1,576	1	11	0	0.70%
20-29 ans	6,083	3	33	0	0.54%
30-39 ans	8,460	1	58	0	0.69%
40-49 ans	5,968	4	84	0	1.41%
50-59 ans	4,365	3	138	0	3.16%
60-69 ans	3,638	4	191	0	5.25%
70-79 ans	2,307	2	189	0	8.19%
80 ans et +	1,271	3	140	0	11.01%
Grand Total	34,497	22	860	0	2.49%

Graphique 2: Distribution des cas confirmés par groupe d'age et sexe à la SE-34 de 2023, Haïti

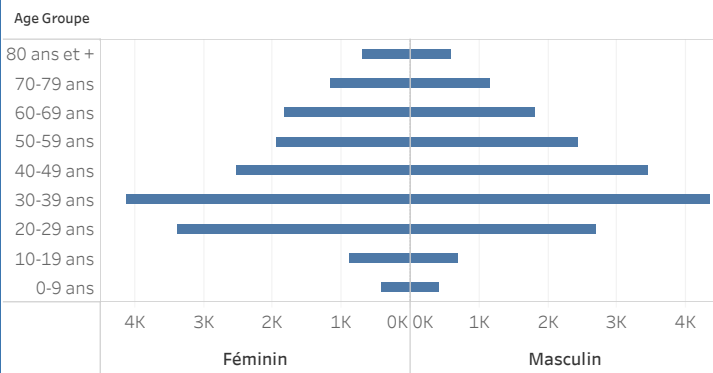

Graphique 3: Distribution des décès par groupe d'age et sexe à la SE-34 de 2023, Haïti

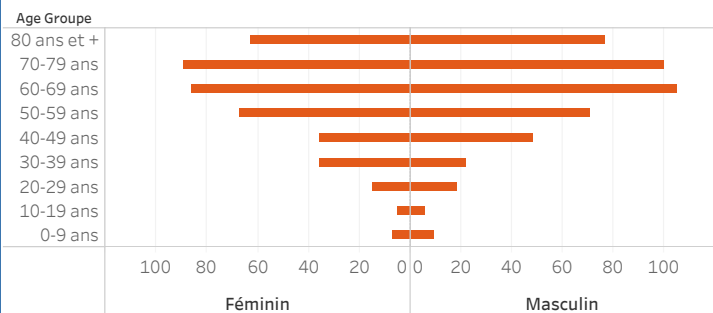

Tab 5: Distribution des cas hospitalisés par Département, SE-34 de 2023, Haiti

Département	Nouveaux cas hospitalisés	Total cas confirmés hospitalisés	Total cas confirmés en Soins Intensifs
Centre	0	0	0
Ouest	0	0	0
Nippes	0	0	0
Artibonite	0	0	0
Sud	0	0	0
Nord Ouest	0	0	0
Nord	0	0	0
Sud Est	0	0	0
Grand Anse	0	0	0
Nord Est	0	0	0
Total	0	0	0

Tab 6.: Nombre de personnes vaccinées, 16/ 07/2021 au 14/01/2022 , Haiti

Département	16/07/2021-6/11/2021			7/11/2021-14/01/2022		3/01/2022-14/01/2022
	Janssen	Moderna		Moderna		Janssen
	Total	1ere dose	2e dose	1ere dose	2e dose	Dose unique
ARTIBONITE	0	12,922	5,007	1,846	2,035	251
CENTRE	0	6,783	2,587	1,876	2,375	341
GRANDE ANSE	0	5,461	2,397	970	2,051	0
NIPPES	0	2,206	687	632	1,031	36
NORD	0	13,246	5,149	3,305	5,656	289
NORD-EST	0	3,083	626	1,170	1,180	254
NORD-OUEST	0	1,876	401	548	454	37
OUEST	341	43,313	23,825	8,077	8,888	2,361
SUD	0	9,966	2,506	3,098	4,824	312
SUD-EST	0	4,031	1,742	1,083	1,767	0
Total	341	102,887	44,927	22,605	30,261	3,881

Tab. 7: Distribution des personnes vaccinées par groupe d'âge et sexe, 16/07/2021 - 31/01/2023, Haiti

Indicateurs	Vaccins							
	MODERNA				Janssen		Pfizer	
	16 juill au 06 nov 21	07 nov au 31 dec 22	2022	A partir du 01/01/23	2022	A partir du 01/01/23	2022	A partir du 01/01/23
1ere dose								
Femme < 50 ans	42676	32745	28455	14447	50534	4569	31378	46
Homme < 50 ans		30164	20526	12561	41029	4555	23330	59
Femme >50 ans et +		12185	12113	4892	20108	781	12298	8
Homme > 50 ans et +		11449	9707	4344	17156	596	10340	5
Total	42676	86543	70801	36244	128827	10501	77346	118
2eme dose								
Femme < 50 ans	18455	21384	3806	10614	1589	116	8431	7
Homme < 50 ans		20276	2971	8069	1308	111	7134	7
Femme >50 ans et +		9569	1454	5087	580	31	3097	4
Homme > 50 ans et +		8932	1150	4337	566	19	2717	1
Total	18455	60161	9381	28107	4043	277	21379	19

Graphique.4: Cas de COVID-19 par Semaine Epidémiologique, Haiti, 2020-2023

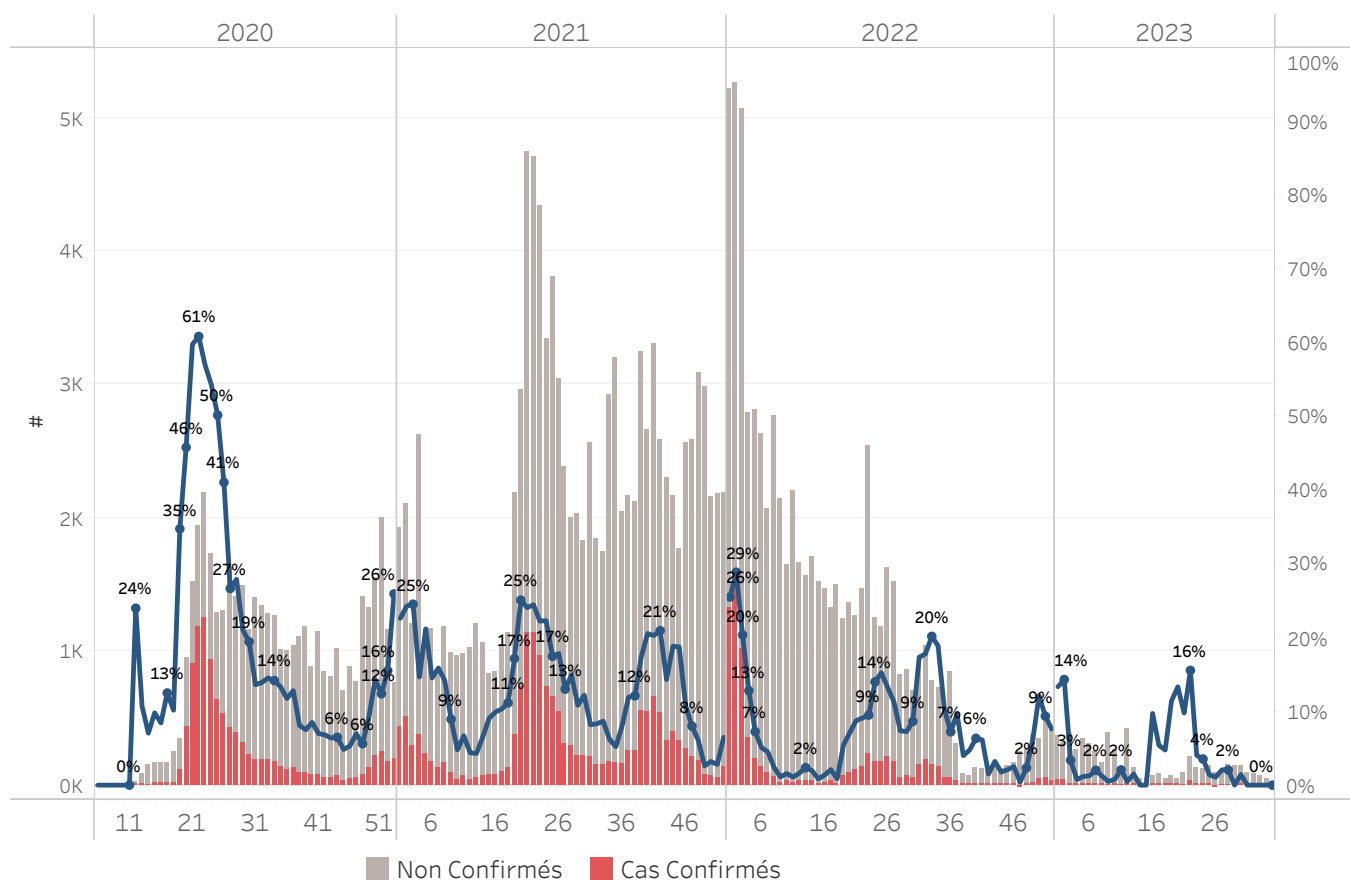

Bilan des activités de la surveillance épidémiologique

Activités de surveillance	Période
	31 janv 2020 au 26 Aout 2023
Nombre de voyageurs dépistés dans les aéroports (Toussaint L. et Cap-Haitien)	1,177,006
Nombre de voyageurs enregistrés après triage dans les Aéroports (Toussaint L. et Cap-Haitien)	1,325,825
Nombre de voyageurs enregistrés après triage à la frontière de Malpasse, Ouanaminthe, Anse à Pitre et Belladeres	328,746
Nombre de voyageurs dépistés dans les ports	66,234
Nombre de personnes placées en quarantaine institutionnelle	1,173
Nombre de personnes placées en quarantaine domiciliaire	1,522
Nombre de personnes placées en isolement	152
Nombre d'appels reçus de la population	50,111
Autres Activités	Période
	31 janv 2020 au 26 Aout 2023
Nombre d'alertes recues	111,402
Nombre de tests réalisés	233,235
Total cas positifs de COVID-19	34,497
Nombre de cas positifs de COVID-19 (PCR)	24,382
Nombre de cas positifs de COVID-19 (TDR-ag)	10,115
Nombre de cas récupérés	33,485
Nombre de décès dus à la COVID-19	860
Nombre de cas positif de COVID-19 Hospitalisés	5,685

Graphique 5: Cas de COVID-19 par Département par SE, 2020-2023, Haiti

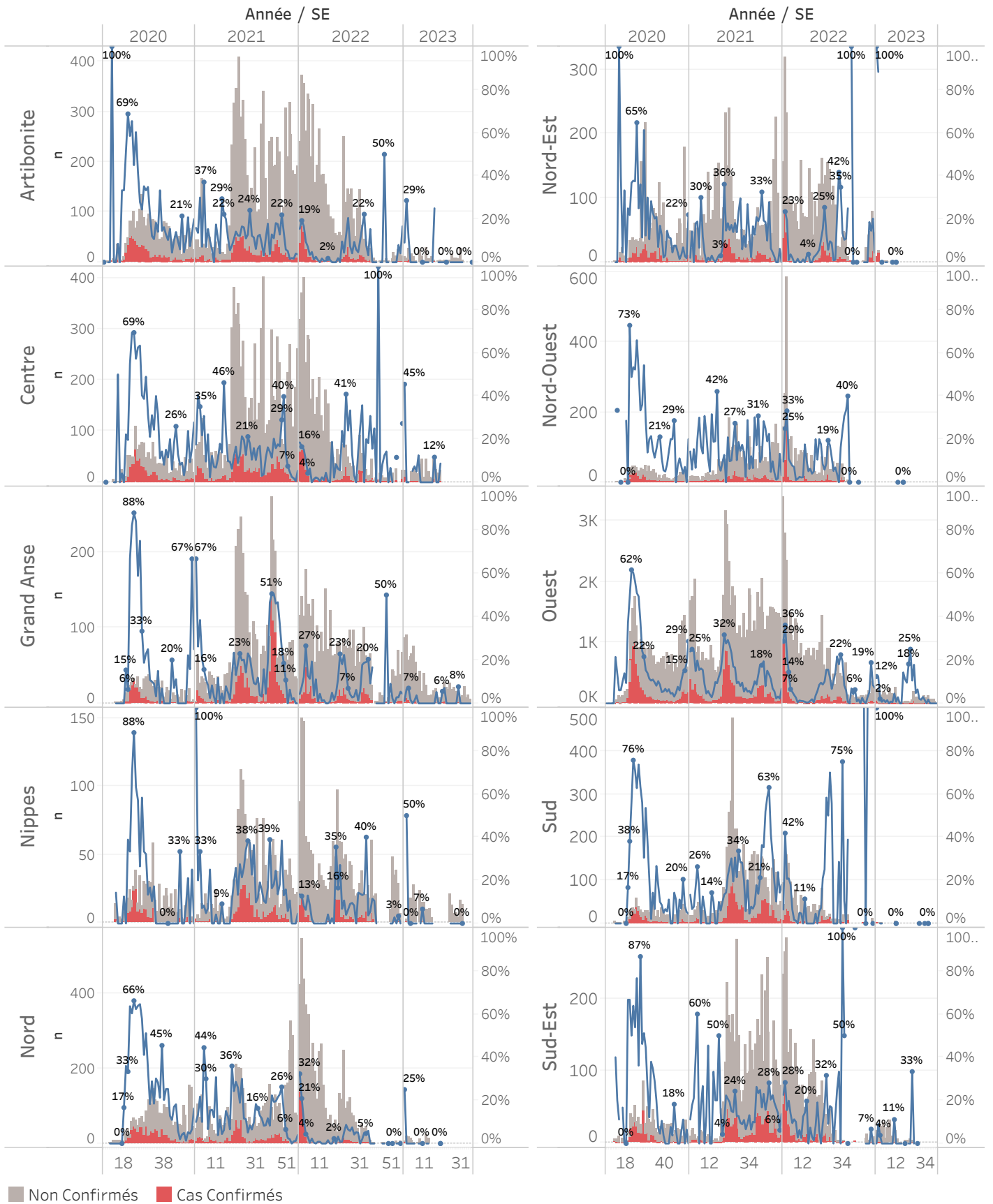

■ Non Confirmés ■ Cas Confirmés

Cas suspect de COVID-19

Toute personne répondant aux critères cliniques et/ou épidémiologiques OU laboratoire

A- Critères cliniques

Toute personne présentant une fièvre supérieure ou égale à 38 degrés Celsius, ou un antécédent récent de fièvre (dans les 14 derniers jours), accompagnée ou pas de toux avec ou sans difficultés respiratoires, de courbatures, de céphalée inexpliquée.

Ou

Toute personne présentant une altération subite du goût (dysgueusie ou agueusie) ou de l'odorat (hyposmie ou anosmie) sans rhinite associée

Ou

Toute personne chez qui un clinicien (Médecin ou Infirmière) suspecte la COVID-19.

Chez les enfants : Tous les signes ci-haut cités et/ou altération de l'état général, diarrhée ou fièvre isolée surtout chez l'enfant de moins de 3 mois.

B- Critères épidémiologiques

Toute personne en provenance d'une zone à risque de COVID-19 et/ou ayant un lien avec un cas confirmé

C- Critères de laboratoire

Toute personne asymptomatique ne répondant pas aux critères épidémiologiques avec un test de diagnostic rapide de détection des antigènes (TRA) du SARS-CoV-2 positif

Cas confirmé de COVID-19

Toute personne avec un Test d'Amplification d'Acide Nucléique (TAAN) **positif** (Rt-PCR)

Ou

Toute personne symptomatique avec un test de diagnostic rapide de détection des antigènes (TDR-Ag) du SARS-CoV-2 positif

Ou

Toute personne asymptomatique répondant aux critères épidémiologiques avec un test de diagnostic rapide de détection des antigènes (TDR-Ag/TRA) du SARS-CoV-2 positif

N-B : Seuls les Tests de Diagnostics Rapides Antigéniques validés par l'OMS et autorisés par le Laboratoire National de Santé Public (LNSP) sont acceptés dans le cadre de la surveillance et de la prise en charge de la COVID-19

Cas récupéré ou déclaré rétabli de COVID-19

Un cas de COVID-19 est déclaré « récupéré » ou « rétabli » dans les situations suivantes :

1. Personnes symptomatiques (malades) testées positives : au moins 10 jours depuis la disparition des signes de maladie avec ou sans un nouveau test négatif (reprise du test si possible).
- Ou
2. Personnes asymptomatiques (non malades) testées positives : 10 jours sans apparition de signe de maladie avec ou sans un nouveau test négatif (reprise du test si possible).

Décès du à la COVID-19

Décès survenant chez un cas confirmé (par TAAN ou TDR-ag) ou par confirmation post mortem de COVID-19, sauf s'il existe une autre cause de décès claire qui ne peut pas être liée à la maladie de COVID-19 (par exemple, un traumatisme).